Éclairage public
Programme de travaux 2026
Programme annuel

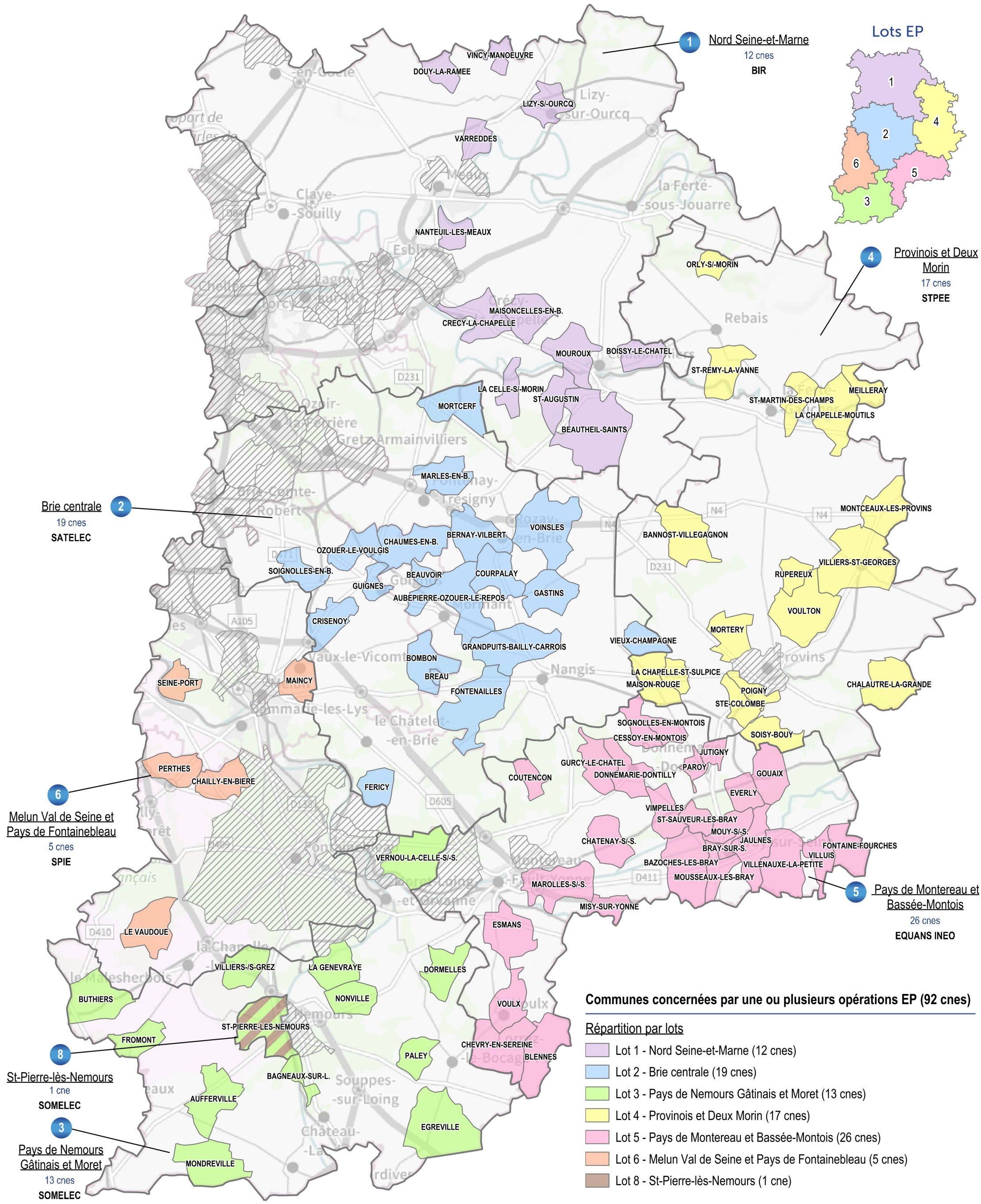

MàJ de la carte : 10/07/2026 MàJ des données : 10/07/2026

56 communes seine-et-marnaises n'ont pas transféré au SDESM leur compétence Électricité. Elles ne sont donc pas éligibles aux prestations EP.